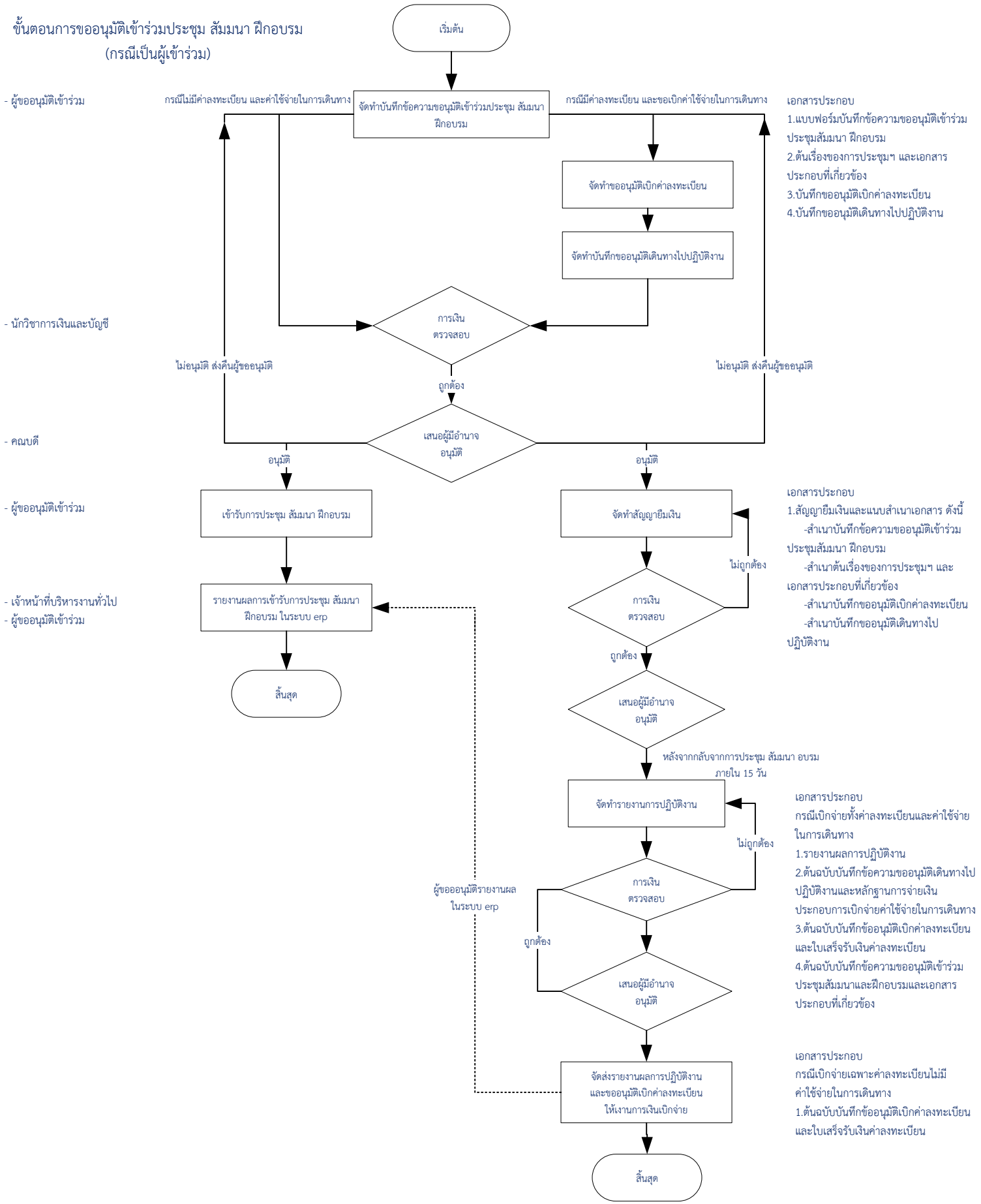ขั้นตอนการขออนุมัติเข้าร่วมประชุม สัมมนา ฝึกอบรม
(กรณีเป็นผู้เข้าร่วม)